

MM II – Gleitlager – Abschnitt 10.2.1

Demonstrator

- Ring wird als **Lagerring** oder **Anlaufscheibe** verwendet.
- Der Bronze ist Graphit als **Festschmierstoff** beigemischt.
- Im Betrieb wird der Graphit aus den **Depots** gelöst und verteilt sich als **Schmierstoff** auf der Bronze. (Mit den Fingern lässt sich das Graphit ebenfalls lösen und verteilen)
- **WICHTIG:** Bei **kleinen schwingenden** Bewegungen muss sichergestellt werden, dass der **Schmierstoff** ausreichend verteilt wird.

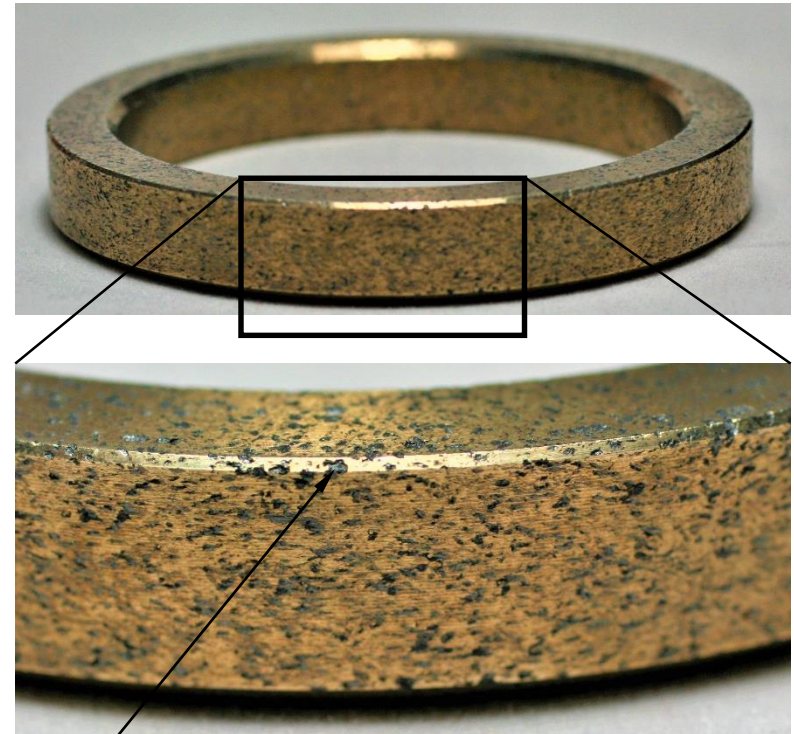

Eingelagerter
Graphit